



Ringlaan 39
 1853 - Strombeek-Bever
 tel. +32 2 880 88 90
 info@aceg.be
 www.aceg.be

Keuringsverslag van een elektrische laagspanning- en zeer lage spanningsinstallatie

CONFORM

Datum keuring: 25/03/2024	Inspecteur: Jordi Borlez	Mentor:	Installateur: Elektro Wouters
ID-label:	B.T.W. nr.: BE 0449 825 424	Klantreferentie:	
Merk en type meettoestel: MI 3102 BT	Serienummer: 23280936		
Datum verslag: 25/03/2024			
Plaats van het onderzoek		Eigenaar	
Straatnaam	Robert Schuitlaan	Naam	Florian Pennings
Huisnummer	15	Straatnaam	Robert Schuitlaan
Busnummer		Huisnummer	15
Postcode	3080	Busnummer	
Gemeente	Vossem	Postcode	3080
Land	België	Gemeente	Vossem
		Land	België
		Installateur	
		Naam	Elektro Wouters
		BTW nr.	BE 0449 825 424
		Telefoonnummer	+32 474 32 81 26
		E-mail	toyah.van.houtvin@elektrowouters.be

EAN : 541448820055202884

Teller Nr.: : 1SAG1105008993

Type : woning
Afbeelding schakel- en verdeelbord:

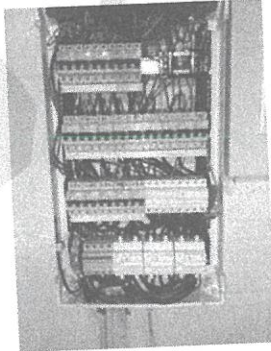

Aard onderzoek: Verzwaring van een huishoudelijke installatie van voor 1981 volgens (KB 08/09/2019) - AREI Boek 1-8.4.1., 8.2.1., 8.2.2. en 4.2.4.3.

Netbeheerder: FLUVIUS Spanning: 1N400V Meter / bord verbinding: 10 mm² Max beveiliging: 63 A
 Aantal borden: 1 Aantal kringen: 22

De installatie mag verzward worden naar: 63 A, 3N400V

Aardelektrode: Verticaal of schuin in de grond gedreven staven, pennen of geleiders

Ri algemeen: 1,87 MΩ

RE: 29,8 Ω

OK

OK



DIFFERENTIEELSTROOMINRICHTING

IΔ (mA)	In (A)	In - andere (A)	I:t	Type	Beveiligde kringen	Test	x 2,5
300	40		22,5kA2s (3000A)	A	7	OK	OK
30	63		22,5kA2s (3000A)	A	14	OK	OK
30	40		22,5kA2s (3000A)	A	1	OK	OK

BESCHRIJVING INSTALLATIE

Aantal kringen	Curve	Bescherming IN (A)	(andere)	P	Sectie (mm²)
9	C	16		2	1,5
1	C	16	Reserve	4	-
1	C	25		4	6
7	C	20		2	2,5
1	C	32		4	6
2	C	20		2	6
1	C	20	Reserve	2	-
1	C	16		2	4
1	C	16		2	2,5

Visueel nazicht (algemeen)	OK	Directe aanraking	OK	Indirecte aanraking	OK
Aansluitingen	OK	schema in bijlage door Aceg vzw	NA		
Equipotentiale verbindingen	OK	Doorsnede geleiders	OK		
Continuïteit	OK	Verlichting / toestellen	OK		

OPMERKINGEN - INBREUKEN - NOTA'S

nota/note 2 Geen inbreuken vastgesteld.

BESLUIT

- De elektrische installatie voldoet aan de voorschriften van het KB 08/09/2019 - AREI Boek 1. Het volgende controlebezoek is te voorzien voor 25/3/2049
- De nodige maatregelen werden genomen, zodat de ingangsklemmen van de automatische differentieelstroominrichting, geplaatst aan het begin van de installatie, ontoegankelijk zijn gemaakt door verzegeling.
- Het (de) eendraadsschema(s) en het (de) situatieplan(nen) werd(en) door het erkend organisme voor gezien getekend.

Deze pdf-versie van het keuringsverslag is de originele versie en mag worden verspreid..

Aantal bijlage(n):

VRIJGAVE VAN HET KEURINGSVERSLAG

De inspecteur Jordi Borlez



Jordi Borlez
ACEG VZW - #389

Plichten van de eigenaar, beheerder, huurder voor de installatie onderworpen aan het AREI Boek 1 afdeling 91.2.

Het verslag dient te worden bewaard in het dossier van de elektrische installatie.

Elke wijziging dient te worden vermeld in het elektrisch dossier.

Elk ongeval overkomen van personen en te wijten, rechtsreeks of onrechtstreeks, aan de aanwezigheid van de elektrische installatie dient onmiddellijk meegedeeld te worden aan de algemene Directie Energie van de Federale Overheidsdienst Economie.

Kwaliteit

De reproductie van dit document is enkel toegelaten in zijn integrale vorm en enkel met het schriftelijk akkoord van het controleorganisme en de aanvrager.

De keuring beperkt zich tot de zichtbare en normaal toegankelijke delen van de installatie.

Voor vragen of algemene voorwaarden verwijzen wij graag naar www.aceg.be

BE53 0689 0209 2953 | BTW BE0839.866.481

Stappenplan voor een installatie die conform is:

Stap 1	Stap 2	Stap 3	Stap 4
Lees dit proces-verbaal zorgvuldig en besteed aandacht aan de eventuele nota's	Als u grote wijzigingen of uitbreidingen aan de installatie aanbrengt, moet u deze laten controleren.	De volgende periodieke keuring is voorzien voor 25/3/2049	ACEG staat tot uw dienst voor alle noodzakelijke keuringen.

